Wir haben Lust anzupacken

gfwm Gesellschaft für Wissensmanagement e.V.

Mission

„Die Gesellschaft für Wissensmanagement e.V. (GfWM) unterstützt den professionellen und verantwortungsbewussten Umgang mit Wissen. Wir fördern die Weiterentwicklung von Wissensmanagement in Theorie und Praxis im Dialog zwischen Wirtschaft, Wissenschaft, Verwaltung, Politik und Gesellschaft.“

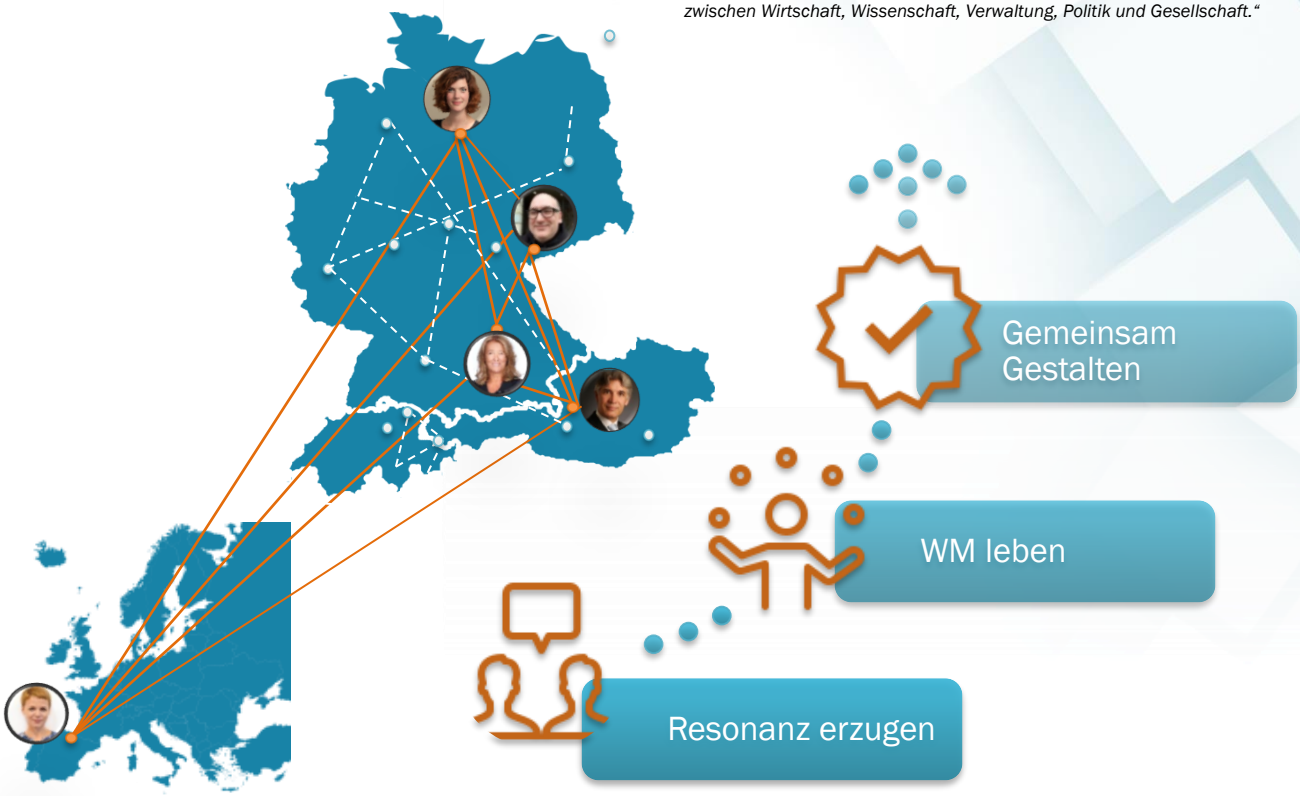

2 Jahre – Unser Beitrag zur Mission

Um Ziele zu erreichen braucht es neben der Fachlichkeit auch Freude an der Zusammenarbeit. Mit dieser wollen wir in den nächsten 2 Jahren als Vorstandsteam aktiv sein und diese Themen angehen:

Gemeinsam Gestalten

Ergebnisse unserer Fachgruppen, Kontakte über die Regionalgruppen und der Austausch bei unseren kleineren und größeren Events schaffen Mehrwert. Als Mitglieder der GfWM wirken wir in der Gesellschaft.

WM leben

"Wissen muss ständig vertieft, in Frage gestellt und erweitert werden oder es geht verloren“ – Peter Drucker

Resonanz erzeugen

Wir wollen die Ergebnisse der GfWM weitertragen und neue Aktivitäten auslösen, um mit diesem Schwung die Wahrnehmung der GfWM und ihrer Erfolge nach Innen und Außen voranzubringen.

Andreas Matern

Internationales Wissens- und Contentmanagement (CQ)

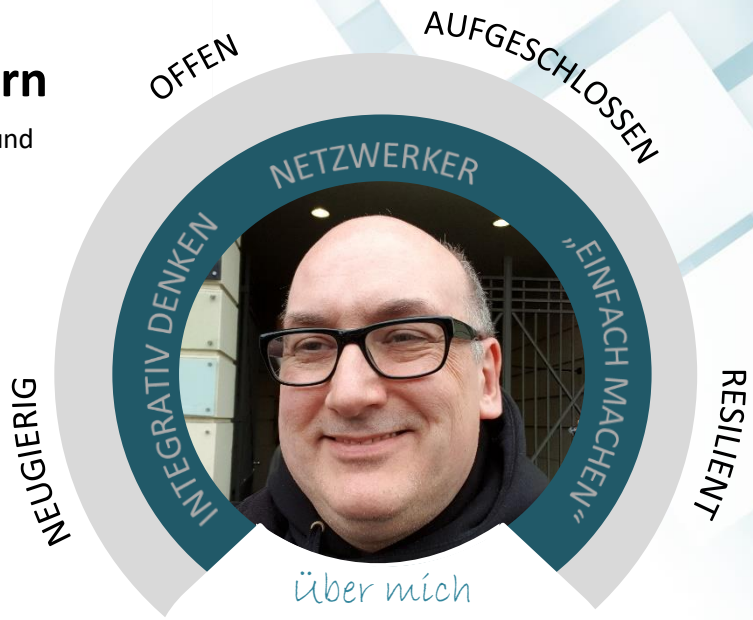

„Wissen muss vernetzt sein!“

andreas.matern@gfwm.de | +49 176 48229112 | Berlin & online | 18.08.1965

Warum

Als Angehöriger der „Generation C64“ und ehem. Archivleiter im Hause eines international führenden Finanzdienstleisters habe ich profunde Erfahrung in der Handhabung von Wissen und Informationen.

Dabei habe ich den Wandel vom klassischen, oft recht „trockenem“ papiernen Dokumenten- und Records-management zum „lebendigem“ – zunehmend digitalen – insbesondere aber vom Transfer „von Mensch zu Mensch“ geprägtem Wissensmanage-ment auch in meiner eigenen Biografie lebenswirklich nachvollziehen können.

Diese Erfahrungen leiten mich dabei, mich auch weiterhin für die GfWM im Vorstand einzusetzen.

Ziele für die Vorstandsarbeit 2022 – 2024:

- „Re-Start der Regionen!“ im Dialog mit allen Koordinator*innen und Akteur*innen vor Ort
- Partizipative Umgestaltung der GfWM-Website
- Intensivierung der Kooperation mit der DGI
- Internationale Vernetzung und fachlicher Aus-tausch im Rahmen vom KM Global Network, der ICKM 2022 und dem GfWM KnowledgeCamp

ENGAGEMENT

Seit 2010 selbständiger Bildungs- und Veranstaltungs-dienstleister, seit 2012 Inhaber von WISSENSKONTOR: Seminare und Workshops zu Wissensmanagement, Open Innovation, Collaboration und Design Thinking

Engagement innerhalb der GfWM:

- Seit 2009 aktive Teilnahme am Berliner Wissens-management-Stammtisch / GfWM regional Berlin
- seit 2014 Organisation des GfWM KnowledgeCamp
- seit 2018 Mitarbeit im Koordinator*innen-Team der GfWM HauptstadtRegionD
- seit 2018 Mitglied im Vorstand der GfWM
- 2022: Unterstützung im Organisationskomitee der 17th International Conference on Knowledge Management in Potsdam (ICKM 2022)

Engagement außerhalb der GfWM:

- 2011: Initiative für den „Wissensraum Berlin“
- 2015: Initiative zur Gründung der Fachgruppe „Zukunft und Wissensmanagement“ im Bundes-verband mittelständische Wirtschaft (BVMW)
- 2016: Veranstaltung der Eventreihe „Arbeitstag 4.0 im Mittelstand“ in Berlin und Hamburg
- Seit 2018: Engagement in der Corporate Learning Community Berlin #CLC10 und lernOS Community

Franziska Raabe

MA Angewandtes Wissensmanagement, B.Sc. Gesundheitswirtschaft

„Wertschätzendes Miteinander und lebenslanges Lernen treiben mich an."

franziska.raabe@gfwm.de | +49 157-57573876 | Lübeck | 01.12.1986 | Verheiratet, 1 Kind

Warum

Beim Blick auf das aktuelle Weltgeschehen und der sich rasant weiter verändernden Lebens- und Arbeitswelt, ist für mich Wissensmanagement als Disziplin gesellschaftlich relevanter denn je.

Wissen gibt es genug. Als GfWM können wir gemeinsam einen Beitrag leisten dieses anzuwenden.

Wissensmanagement hat viele Facetten. Deshalb möchte ich im Rahmen der GfWM weiterhin alle Mitglieder (Professionals, Einsteiger und Interessierte) in den Austausch bringen.

Best Practices anderer, ob beruflich oder persönlich, setzen Impulse, machen neugierig und bringen Freude am persönlichen Wissensmanagement und ermutigen die Auseinandersetzung mit Unbekanntem.

ENGAGEMENT

Ich setzte mich aktiv für eine bessere Zukunft unserer Gesellschaft ein.

Wissensmanagement setzt dazu für mich schon in der Schule an. Als Mitgründerinnen der KEY2BE.ME-Community schaffen wir ein Netzwerk zur Berufsorientierung. Persönliches Wissensmanagement ermöglicht die berufliche Laufbahn selbstbestimmt zu gestallten.

Wissen sorgt für Gleichberechtigung. Der Austausch und das Interesse am Gegenüber dürfen nicht verloren gehen.

Als Verein bietet die GfWM eine Chance Menschen und Meinungen zum Thema Wissensmanagement zusammen zu bringen, um voneinander zu lernen. Ich möchte dazu beitragen, dass wir als Mitglieder diese Chance nutzen.

Engagement innerhalb der GfWM

- Vizepräsidentin der GfWM seit 2020
- Barista im GfWM-Café
- Mehrfach Mitglied im Orgateam zur Vorbereitung des GfWM KnowledgeCamp

Kristina
Mirchuk

Wissensmanager:in (IHK)

„Wissen schafft Zukunft!“

Kristina.Mirchuk@gfwm.de | +34 674178682 | Eibar (Spanien) | 01.06.1984 | verheiratet, 2 Kinder

Warum

Meine bisherige internationale Erfahrung, überwiegend in operativen und normativen Bereichen der Personal- und Organisationsentwicklung in diversen Sektoren, hat mir ermöglicht ein ganzheitliches Bild über die aktuelle Situation der Wissensmanagement Initiativen und deren Implementierung zu bekommen.

Seit 2019 beruhen meine persönliche Vision und beruflichen Aktivitäten überwiegend darauf, Wissensmanagement als eine holistische Initiative innerhalb von Organisationen einzuführen, und somit deren Resilienz zu gewährleisten.

Folgende Themen innerhalb GfWM können dabei von hoher Relevanz sein:

1.Wissensmanagement mittels des WM-Kompetenz-modells, WM-Qualifizierungsformaten, „Handbook“ zur Qualifizierung, interne Wikipedia als Ergänzung zum bestehenden Glossar professionalisieren.

2. Kompetenzmanagement (von Organisationen & Individuen) als Kernelement von erfolgreichem und nachhaltigem Wissensmanagement etablieren.

3. Die GfWM weiterhin international vernetzen und zur Entwicklung gemeinsamer Sprache beitragen.

ENGAGEMENT

2019
Gründung von “Geist Consultancy” als selbständige Beraterin, Coach, Speakerin in den Bereichen organisationales und persönliches Kompetenz- und Wissensmanagement

2019
Vorstandsmitglied der nichtstaatlichen Organisation der Selbständigen “Ekingune” in Spanien

Wie aktiv in der GfWM

- 2020- aktives GfWM-Mitglied
- 2021- Arbeitsgruppenkoordinatorin GfWM “Wissensmanagement und Resilienz”

Manfred
Bornemann
Dr.

Über mich

„Kontinuität und Durchhaltevermögen ermöglichen Erstaunliches."

manfred.bornemann@gfwm.at | +43 699-10199034 | Graz | 07.05.1973 | 2 Kinder

Warum

Das Thema Wissensmanagement entwickelt sich zu einer Disziplin, die in Zeiten der Globalisierung, Digitalisierung und zunehmenden Veränderung entscheidend zum Erfolg beitragen kann. Zur Professionalisierung von Wissensmanagement sind belastbare Methoden und Werkzeuge genauso nötig, wie ihre Etablierung in den Geschäftsprozessen, nachvollziehbare Erfolgsgeschichten, kritische Fehlersuche und der Transfer dieser Erkenntnisse.

Um das Thema schneller weiterzuentwickeln, ist Zusammenarbeit notwendig. Die Basis dazu sind persönliche Beziehungen und vertrauensvolle Interaktion. Beides kann sich im Kontext der GfWM, ihrer digitalen Strukturen und ihrer zahlreichen Veranstaltungen entwickeln.

Ich habe von der GfWM über viele Jahre profitieren können und möchte daher einen Teil auch wieder in Form der Übernahme von Führungsverantwortung zurückgeben.

ENGAGEMENT

In den letzten Jahren sind 115 Fachbeiträge im Kontext Wissensmanagement entstanden, darunter auch das Handbuch Wissensbilanz in 2. Auflage.

Diese Ideen fließen in den Kernprozess Unternehmensberatung und Veranstaltungen zum Wissensaufbau in zahlreichen internationalen Organisationen ein. Als Gründungsmitglied der GfWM profitiere ich vom Anfang vom kollegialen Austausch und kann gleichzeitig auch auf einige Erfolge in Fachgruppen der GfWM verweisen – sie allesamt als Teamleistungen:

- Zeitreihen WM und QM 2014-2019
- Orientierungshilfe QM und WM
- Glossar WM
- Integrated Reporting
- Übersetzung Wissensmanagement Standards 30401
- Entwicklung Wissensmanagement für KMU – 91443

Als Vorstandsmitglied möchte ich meine Arbeit zur Professionalisierung insbesondere im harten Kern des Wissensmanagements fortsetzen.

Sabine
Wax

Dipl. Inform. (FH)

„Ich möchte, dass Wissen wertgeschätzt wird."

Sabine.wax@gfwm.de | +49 (0) 151 11613532 | München | 03.05.1963 | Verheiratet

Warum

Als Visionärin träume ich von einer Welt, die von wissensbasierten Entscheidungen gelenkt wird.

Als Realistin weiß ich: Alles dreht sich darum Quellen immer wieder erneut zu hinterfragen und auf den Prüfstand zu stellen.

Als Ingenieurin sehe ich die Flut der Information, die es zu überblicken gilt und die Zeit die fehlt, sie zu bewältigen.

Als Softwarearchitektin baue ich auf die Unterstützung, die mir durch die technischen Möglichkeiten bei der Auswertung und Analyse geboten werden.

Als Entscheidungsträgerin baue ich auf Intuition, auf die Fähigkeit Muster zu erkennen und auf die Erfahrung, Fehler zu machen um daraus zu lernen.

ENGAGEMENT

Als Vorstandsmitglied sehe ich Chancen und die Notwendigkeit zu gestalten.

Ich möchte das Vertrauen in die Zusammenarbeit und den offenen Austausch in Wissensnetzwerken stärken, um darauf aufbauende Marktplätze für Wissen zu ermöglichen.

Ich setze mich dafür ein, dass Bezüge zu Ursprung und Autoren im Wissenstransfer über Netzwerkgrenzen hinweg erhalten bleiben. Das bedeutet grundlegende Themen wie Datenintegrität, Datensouveränität und Interoperabilität auch im Kontext der GfWM aufzugreifen und voranzubringen.

Wie aktiv in der GfWM

- Stammgast im GfWM Café
- Aktive Unterstützung des IT Support Teams der GfWM

Es gibt Fragen?
Sprecht uns gern an.